

OPERE DI MANUTENZIONE STRAORDINARIA
DEL COMPESSO DENOMINATO "VILLA SALINA-MALPIGHI"
POSTO IN VIA GALLIERA n. 2
STRALCIO n. 1 - CUP G77H21082710002

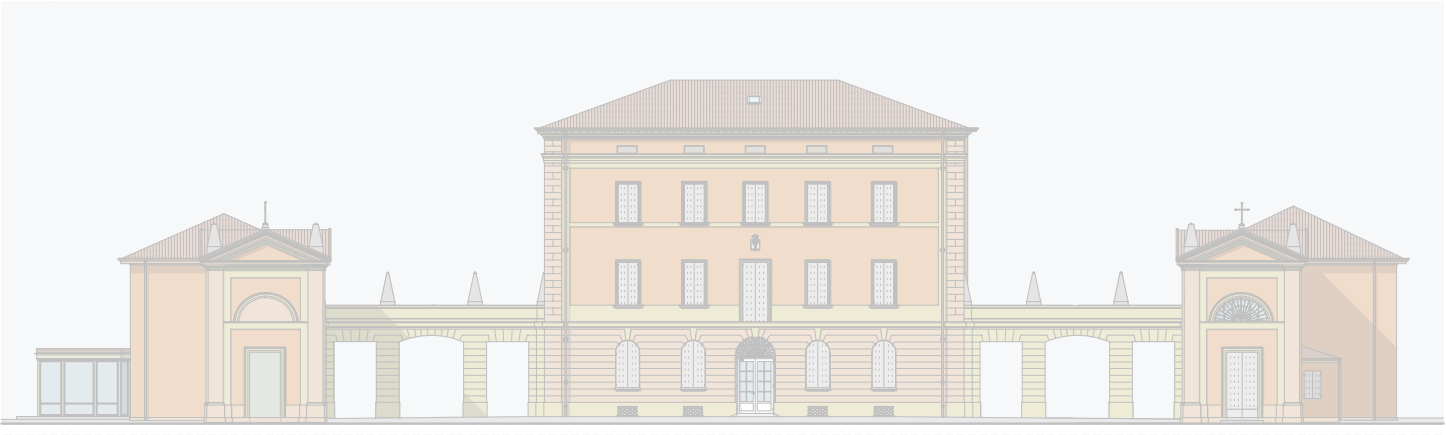

IL RICHIEDENTE: Comune di Castel Maggiore		AREA LL.PP. - PATRIMONIO - TRASPORTI - MOBILITA' La Dirigente: Lucia Campana
PROGETTISTA E D.L.: Arch. Loreto Colucci		TECNICO COMPETENTE
AUTORIZZAZIONE prot. 29410 del 10/12/2021 art. 21, comma 4, D. Lgs. 42/2004	AUTORIZZAZIONE PAESAGGISTICA n. 1/2022 del 11/01/2022 art. 146, D. Lgs. 42/2004	PROGETTO DEFINITIVO-ESECUTIVO Stralcio n. 1 art. 23, commi 7 e 8, D. Lgs. 50/2016

OGGETTO: VILLA SALINA, CORPO CENTRALE: INTERVENTI
- Pianta dei piani e delle coperture

TAVOLA	14 S1 - AR	SCALA	MARZO 2022
DATA AGG.	N.	DESCRIZIONE	

Architetto Loreto Colucci - via XX Settembre 1870, n. 8 - 40054, Budrio, Bologna - cell: 347.5898228 - PEC: loreto.colucci@archiworldpec.it; mail:loretocolucci.arch@gmail.com

TIPICI DI INTERVENTO

- (1) ADEGUAMENTO RAMPA AI SENSI DELLA L. 1089 (ACCESSO PRINCIPALE AL PIANO TERRA)
- (2) APLICAZIONE PELICOLA DI SICUREZZA E REMOZIONE DEI TENAGLI, OVE ANCORA PRESENTI (FINESTRE E PORTE FINESTRE ALPINO TERRA, PIANO PRIMO, PIANO SECONDO)
- (3) PROTEZIONE ANTICADUTA (FINESTRE E PORTE FINESTRE DEL PIANO PRIMO E DEL PIANO SECONDO) (NON OGGETTO DEL PRESENTE STRALCIO)
- (4) DISPOSITIVI DI ILLUMINAZIONE DI EMERGENZA AD INTEGRAZIONE DI QUELLI ESISTENTI (DISPOSITIVI DI FUGA DEI LOCALI CON PRESENZA DI PUBBLICO) (1)
- (5) SOSTITUZIONE DEI DISPOSITIVI DI ILLUMINAZIONE DI EMERGENZA ESISTENTI CON DISPOSITIVI DOTATI DI PITTORGRAMMI DI INDICAZIONE E DI DIMENSIONI PIU' CONTENUTE (1)

(1) C.F.P. ELABORATI SPECIFICI DEL PROGETTO IMPIANTI ELETTRICI (TAVOLA 09.1 S1 - SE ELABORATO 19.4 S1 - SE ELABORATO 19.5 S1 - SE)

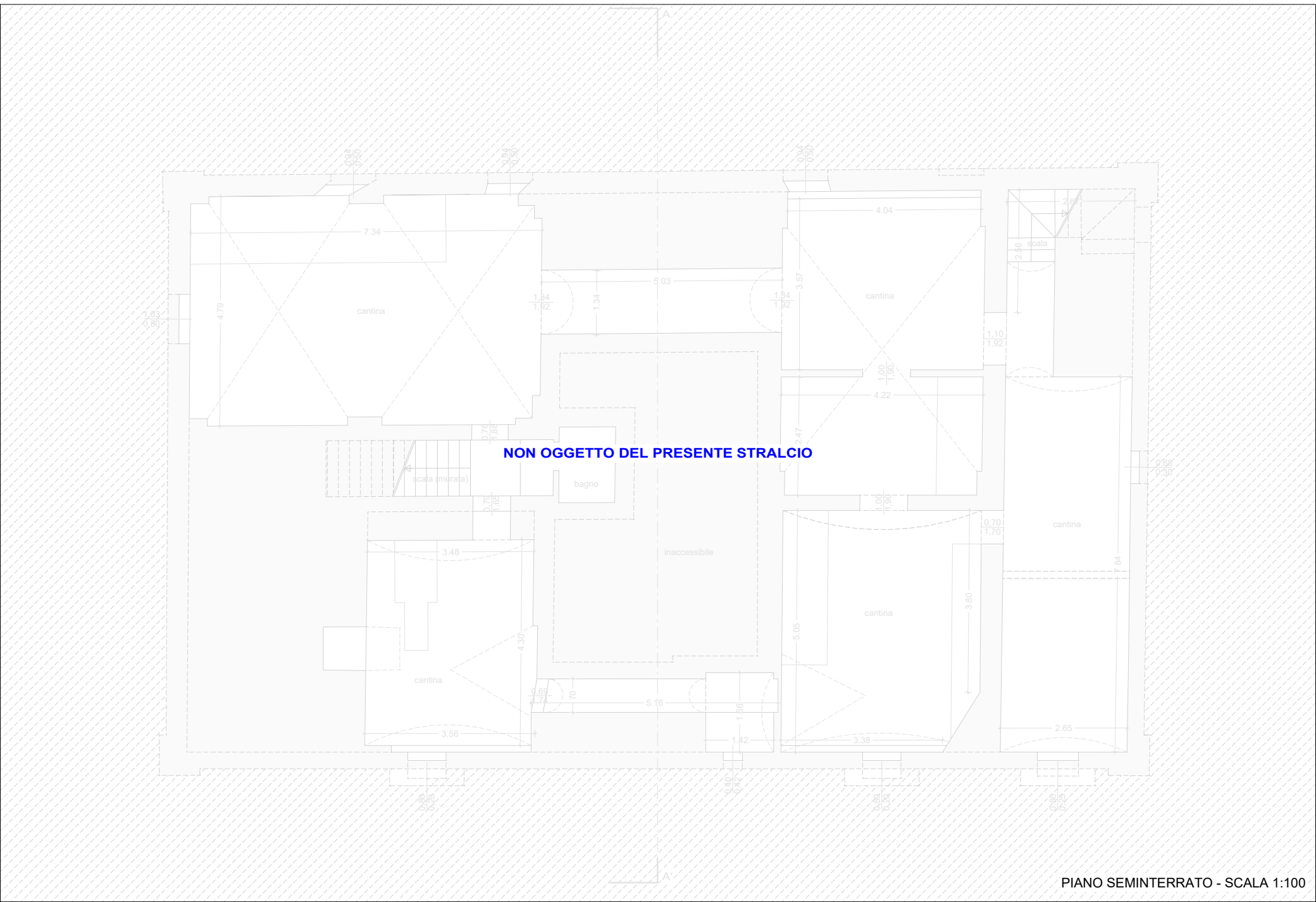
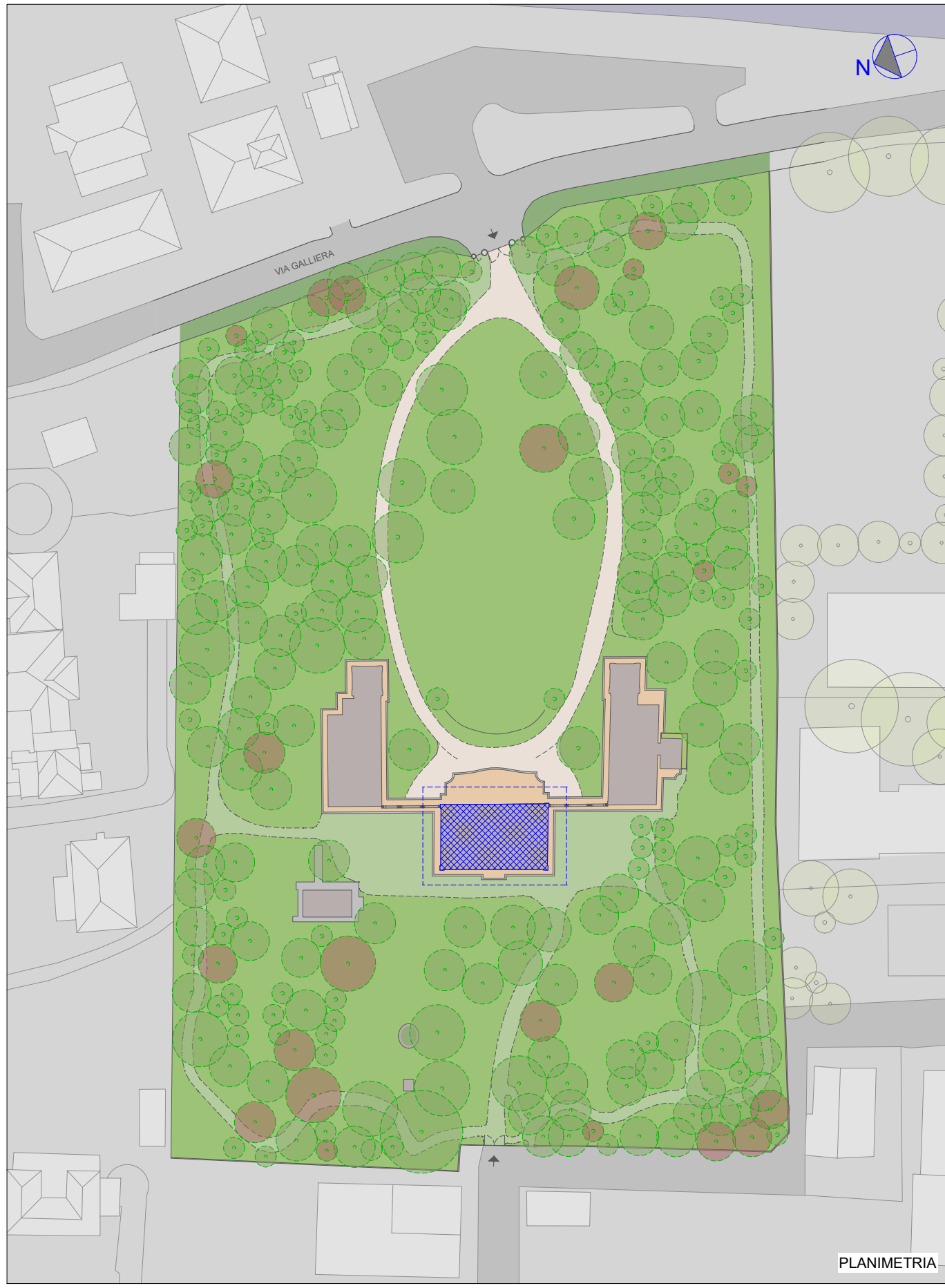

PIANO SEMINTERRATO - SCALA 1:100



PIANO SECONDO - SCALA 1:100

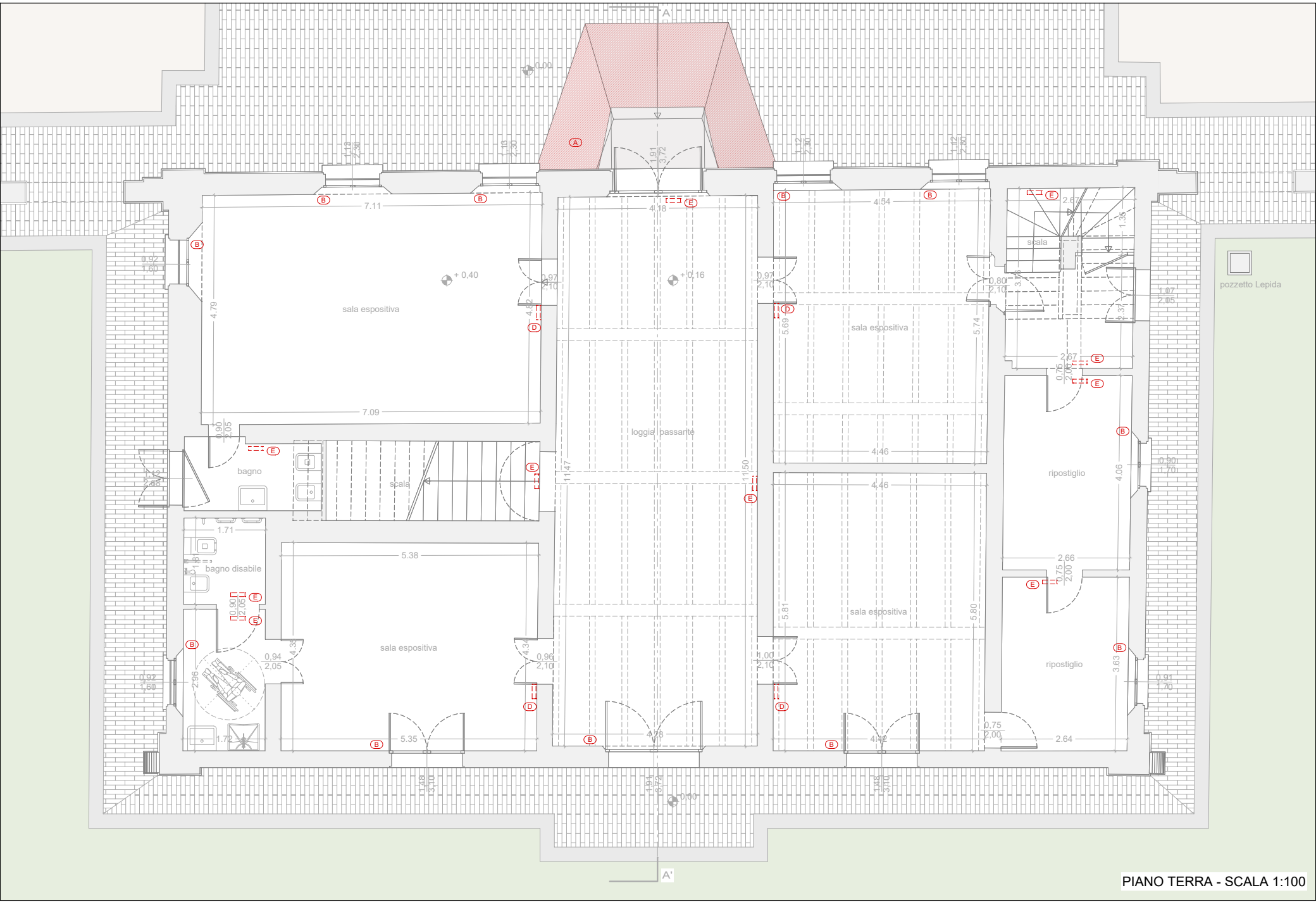

PIANO TERRA - SCALA 1:100

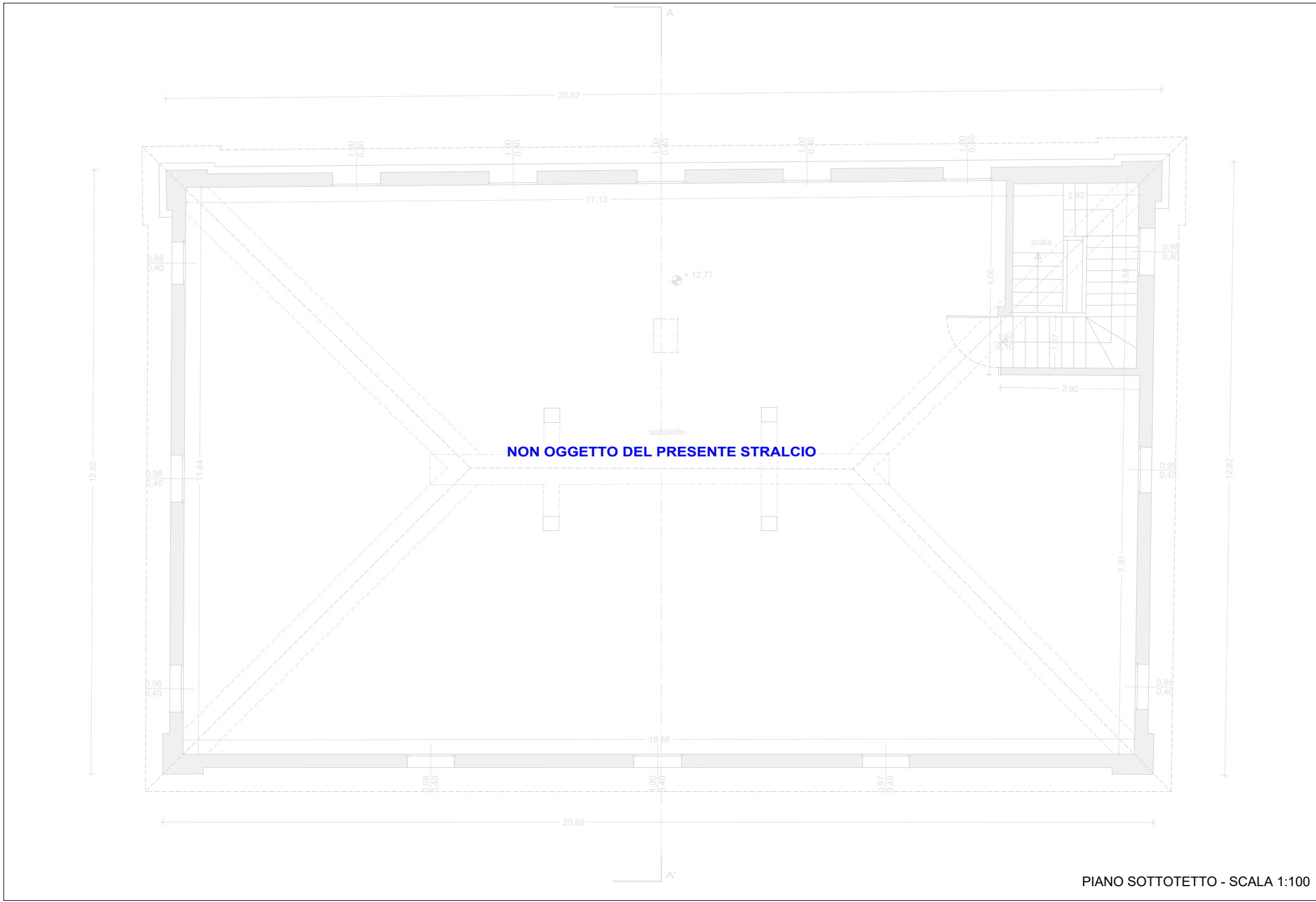

PIANO SOTTOTETTO - SCALA 1:100



PIANO PRIMO - SCALA 1:100

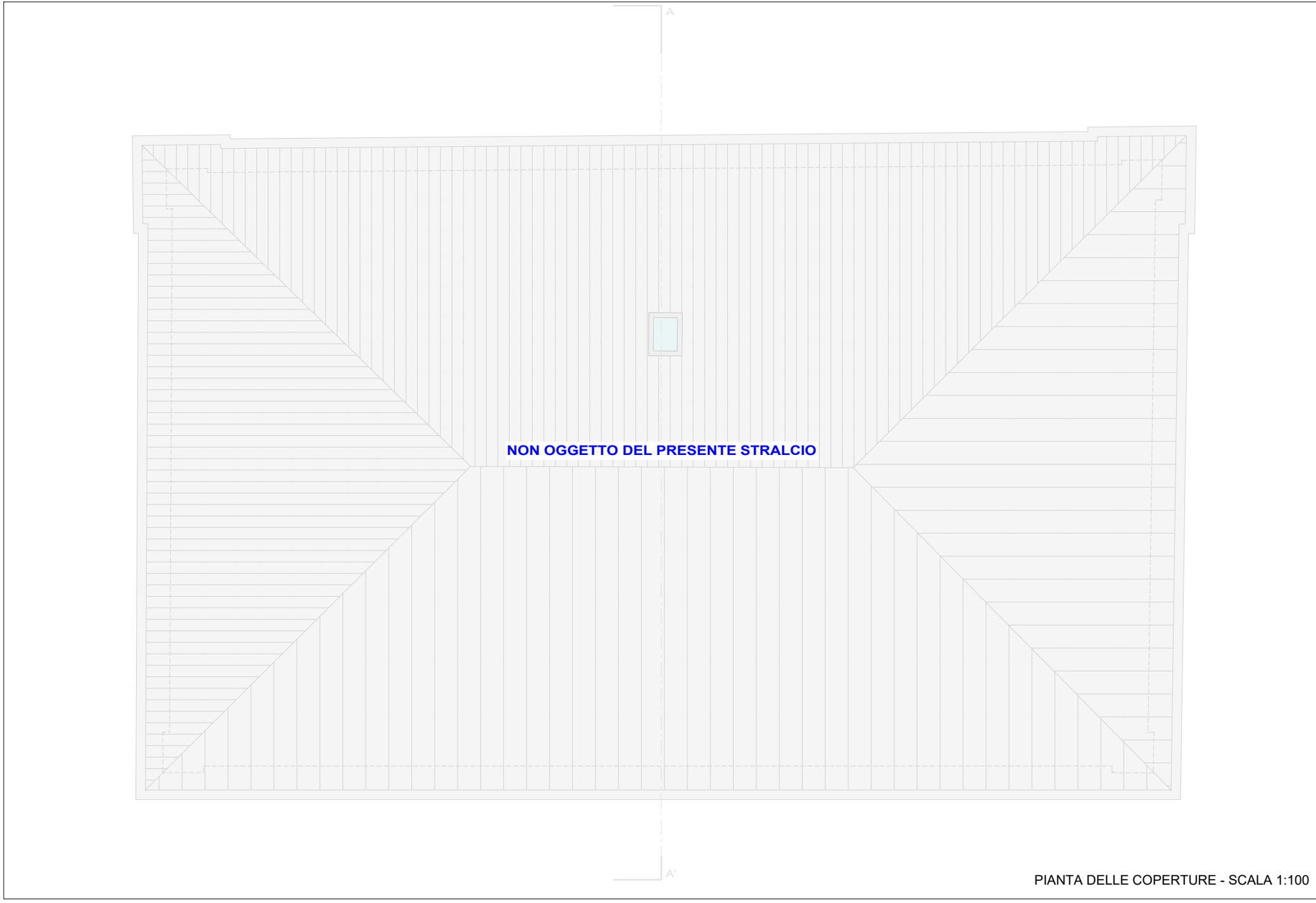

PIANTA DELLE COPERTURE - SCALA 1:100